

Nadležni sud

Trgovački sud u Dubrovniku

MBS

090036379

OIB

74738174807

Naziv

Stečajna masa iza YACHT SUPPLY j.d.o.o. za ugostiteljstvo i usluge u stečaju

Stečajna masa iza YACHT SUPPLY j.d.o.o. u stečaju

Sjedište/adresa

Murter, Murter (Općina Murter - Kornati)

Težačka 5A

Pravni oblik

stečajna masa

Upravitelji/likvidatori

Ivan Morosavljević, OIB: 44738891644 [\(Prikaži vezane subjekte\)](#)

Murter, Težačka 5/A

Poslovna adresa i sjedište: Murter, Težačka 5A

- stečajni upravitelj

Pravni odnosi**Temelj upisa stečajne mase**

Trgovački sud u Dubrovniku, rješenje broj 7 St.55/2020 od 12.10.2020

Zabilježbe

Redni broj zabilježbe: 1

- Stečajna masa je nastala iza subjekta YACHT SUPPLY j.d.o.o. za ugostiteljstvo i usluge u stečaju, MBS: 060314296, OIB: 72397986539



REPUBLIKA HRVATSKA
MINISTARSTVO FINANCIJA
POREZNA UPRAVA

UPUTE O ISPUNJAVANJU I NAČINU KORIŠTENJA POTVRDE O OSOBNOM
IDENTIFIKACIJSKOM BROJU

- o Potvrda o osobnom identifikacijskom broju (dalje: Potvrda) ima značenje javne isprave.
- o Potvrdom osoba dokazuje svoj osobni identifikacijski broj (kratica OIB).
- o Potvrdu izdaje besplatno Porezna uprava.
- o Osoba kojoj je potvrda otuđena, koju je izgubila ili kojoj je na drugi način nestala zatražit će od Ministarstva financija - Porezne uprave, prema svom sjedištu odnosno prebivalištu, izdavanje nove Potvrde. Ministarstvo financija - Porezna uprava izdat će novu Potvrdu s oznakom DUPLIKAT.
- o Prilikom upisa u neku od službenih evidencija, osoba za potrebe upisa predložuje Potvrdu ili neku od drugih javnih isprava koja sadrži podatak o osobnom identifikacijskom broju.
- o Osoba u obavljanju svoje djelatnosti koristit će na računima, potvrdama i sličnim ispravama osobni identifikacijski broj iskazan u Potvrdi.
- o U nastavku nalazi se obrazac Potvrde (otkinuti po perforaciji).

POTVRDA O OSOBNOM IDENTIFIKACIJSKOM BROJU

OIB

74738174807

Ime i prezime /
naziv

STEČAJNA MASA IZA YACHT SUPPLY J.D.O.O. ZA UGOSTITELJSTVO I USLUGE U
STEČAJU

Godina rođenja /
mjesto osnivanja,
upisa

DUBROVNIK

Datum izdavanja

19.11.2020.

Izdaje:

RAVNATELJ

Božidar Kutleša, dipl. iur.



FINANCIJSKI IZVJEŠTAJ ZA 2019. GODINU.

19.11.2020 14:24:31

Osnovni podaci o poslovnom subjektu

OIB/Matični broj: 72397986539 / 04523121

Tvrtka: YACHT SUPPLY j.d.o.o. u stečaju

Adresa: Od Gaja 36B, 20000 DUBROVNIK

Datum predaje: 19.06.2020.

iznosi u kunama

Bilanca za poduzetnike

Na dan: 31.12.2019.

Naziv pozicije	Rbr. bilješke	Prethodna godina	Tekuća godina
AKTIVA			
A) POTRAŽIVANJA ZA UPISANI A NEUPLAĆENI KAPITAL		-	-
B) DUGOTRAJNA IMOVINA		183.669	150.711
I. NEMATERIJALNA IMOVINA		-	-
II. MATERIJALNA IMOVINA		183.669	150.711
III. DUGOTRAJNA FINANCIJSKA IMOVINA		-	-
IV. POTRAŽIVANJA		-	-
V. ODGOĐENA POREZNA IMOVINA		-	-
C) KRATKOTRAJNA IMOVINA		43.173	97.247
I. ZALIHE		2.745	2.358
II. POTRAŽIVANJA		39.759	39.937
III. KRATKOTRAJNA FINANCIJSKA IMOVINA		-	-
IV. NOVAC U BANC I BLAGAJNI		669	54.952
D) PLAĆENI TROŠKOVI BUDUĆEG RAZDOBLJA I OBRAČUNATI PRIHODI		744	744
E) UKUPNO AKTIVA		227.586	248.702
F) IZVANBILANČNI ZAPISI		-	-
PASIVA			
A) KAPITAL I REZERVE		-310.692	-339.408
I. TEMELJNI (UPISANI) KAPITAL		10	10
II. KAPITALNE REZERVE		-	-
III. REZERVE IZ DOBITI		-	-
IV. REVALORIZACIJSKE REZERVE		-	-
V. REZERVE FER VRIJEDNOSTI		-	-
VI. ZADRŽANA DOBIT ILI PRENESENI GUBITAK		-229.495	-310.701
VII. DOBIT ILI GUBITAK POSLOVNE GODINE		-81.207	-28.717
VIII. MANJINSKI (NEKONTROLIRAJUĆI) INTERES		-	-
B) REZERVIRANJA		-	-
C) DUGOROČNE OBVEZE		-	-

D) KRATKOROČNE OBVEZE	538.278	588.110
E) ODGOĐENO PLAĆANJE TROŠKOVA I PRIHOD BUDUĆEGA RAZDOBLJA	-	-
F) UKUPNO – PASIVA	227.586	248.702
G) IZVANBILANČNI ZAPISI	-	-

Obrt za u Obrt za uređenje interijera "ARTE"

VI. Ronald Ladavac

OIB: 03879046394

IBAN: HR 12 2402 0061 1402 0212 3 Erste Banka

M.B. Rašana 5, 52 000 Pazin

tel/fax: +385 (0)52 616 686

mob: + 385 (0)99 444 2903

e-mail: roni@arte-interijeri.hr

2017-24-1-1

24/4

2017-14-48

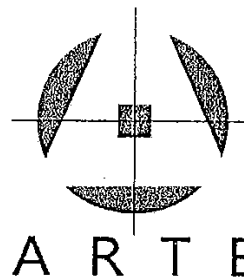

14/8

RAČUN 13/1/1

Datum izdavanja: PAZIN, 08.03.2017. 11:00

Datum isporuke: 08.03.2017

Valuta: 08.03.2017

INV. 1

YACHT SUPPLY J.D.O.O.

Od Gaja 36b

20000 DUBROVNIK

OIB: 72397986539

Rb.	naziv robe-materijala-usluge	JM	kolicina	cijena	iznos
1	KONTEJNER (80) mod. EU 50, cm. 600 x 250 x h.unut.250 Standardna izvedba mod. EU-50: boja - standardna RAL 9002 dozvoljeno opterećenje poda 2,0 kN/m2, krova 1,5 kN/m2, opterećenje od vjetra na zidove 1,0 kN/m2 pod kontejnera - iverica 18 mm + linoleum zid kontejnera - prefabricirani sendvič panel sa izolacijom, 50 mm debljine, boja RAL 9002 strop - prefabricirani sendvič panel, 50 mm debljine, boja RAL 9002 vrata - ALU galvanizirani profili, izolacija debljine min. 24 mm, vanjska strana vratnice je od profiliranog lima prozor - ALU galvanizirani profili, IZO stakla izolacija poda: mineralna vuna 100 mm toplinska izolacija: pod- K (100) = 0.37 W/m2K; zid - K (50) = 0.41 W/m2K; strop K(50) = 0.42 W/m2K zvučna izolacija od 33 dB do 44 dB Vrata jednokrilna puna sa nadsvjetlom 4500 mm, tj do gornjeg profila, prof. R40, dim.900x2050 mm, crne boje	kom	1,00	32.936,50 kn	32.936,50 kn
2	Podizni prozor sa amortizerima (prof. R40), puni, dim. 2370x1200 mm, crne boje Na paneli pripremljena instalacija za električne grijalice kad je prozor otklopljen.	kom	1,00	12.017,50 kn	12.017,50 kn
3	Vrata jednokrilna puna, prof. R40, Ddim 900x2050mm + 450 mm nadsvjetla, crne boje	kom	1,00	3.705,00 kn	3.705,00 kn
4	Usluga farbanja kpl vanjske strane panela u crnu mat boju RAL 7016	kpl	1,00	6.764,00 kn	6.764,00 kn
5	Drvena fasadna obloga izrađena iz letvica smreke 50x50x2450 mm, te 50x50x1450 mm n mm završno obrađena mat lakom za vanjsku uporabu.				
	50 x 50 x 2450 mm		23,00	150,00 kn	3.277,50 kn
	50 x 50 x 1450 mm		47,00	90,00 kn	4.018,50 kn

Rb.	naziv robe materijala usluge	JM	količina	cijena	iznos
6	Dobava i montaža keramike TR Ghiaccio Bisello 10x20 cm RAL 9003. Keramika se sa unutarnje strane postavlja na bočni zid u punoj visini i na stražnji zid od visine elemenata do visine stropa. U cijenu uključena vlagootporna gips kartonska ploča koja se lijepi na unutrašnju stranu panela ta na koju se zatim lijepi keramika. U gips ploči se prave žlijebovi za elektročne kablove.	m2	21,00	380,00 kn	7.980,00 kn
7	Dobava i montaža rasvjetnih stropnih Led panela 120x30 iz programa V-TAC	kom	2,00	760,00 kn	1.520,00 kn
8	Stropne visilice prema odabiru projektanta.	kom	4,00	522,50 kn	2.090,00 kn
9	Vanjski led reflektori	kom	2,00	550,00 kn	1.100,00 kn
10	Komplet struja sa ormarićem	kpl	1,00	5.760,00 kn	5.760,00 kn
11	Komplet prva faza vode sa ventilima	kpl	1,00	4.600,00 kn	4.600,00 kn
12	Dobava i montaža konzumne ploče šanka od masiva bukve. Dimenzije ploče 4750x500 mm. Ploča debljine 40 mm. Sve prema 3D vizualizaciji.	kpl	1,00	1.710,00 kn	1.710,00 kn
13	Transport Dubrovnik				9.500,00 kn
UKUPNO RADOVI:					96.979,00 kn
PDV (25%):					24.244,75 kn
SVEUKUPNO RADOVI:					121.223,75 kn
Naplaćeno po računu, za avans br. 84/1/1 od 09.12.2016. iznos 111.233,12 kn					
Osnovica: 88.986,50 kn pdv: 22.246,62 kn					
SVEUKUPNO ZA UPлатU:					9.990,63 kn

Način plaćanja: transakcijski račun

Oznaka operatera: 001

Ronald Ladavac:

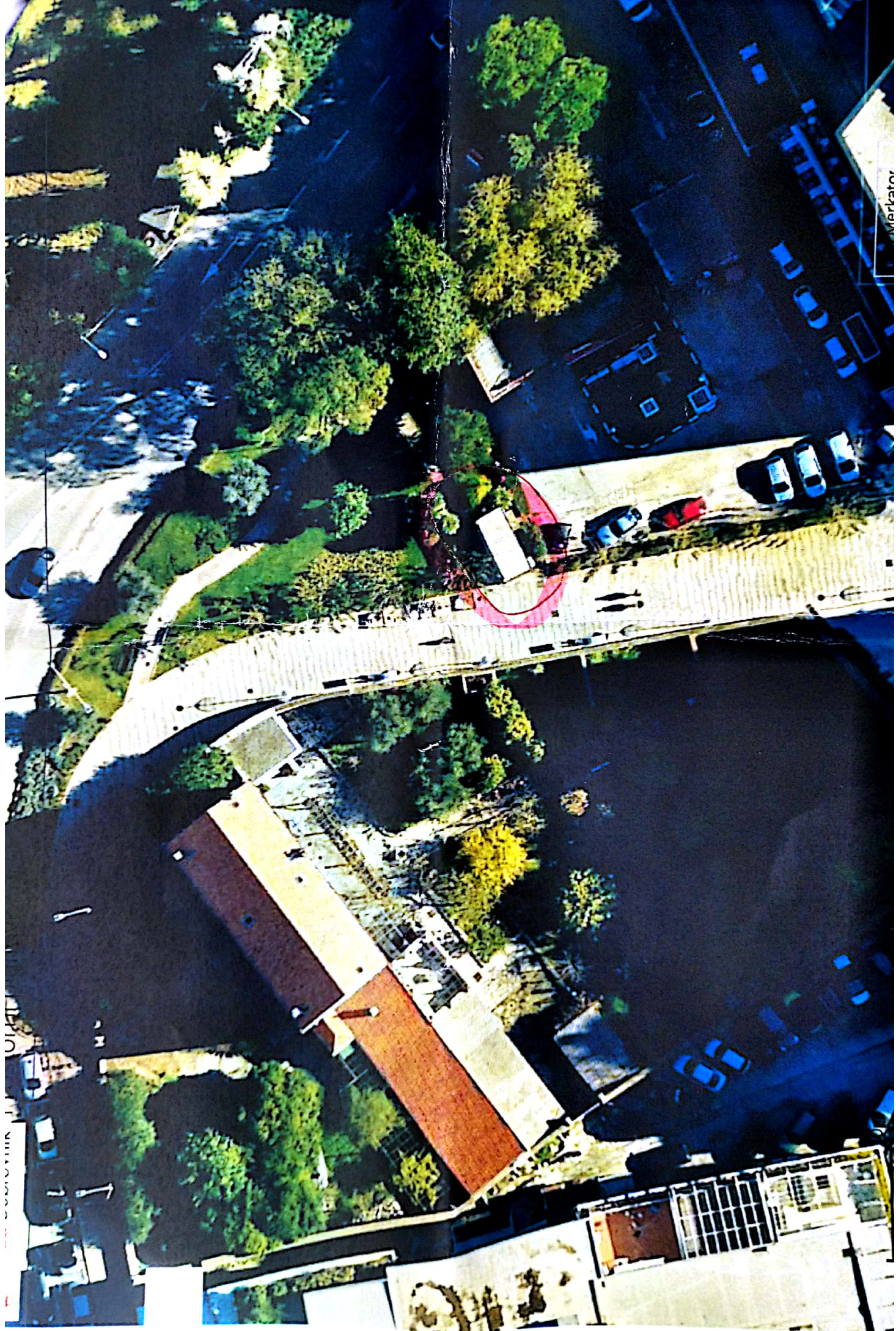

Marker

